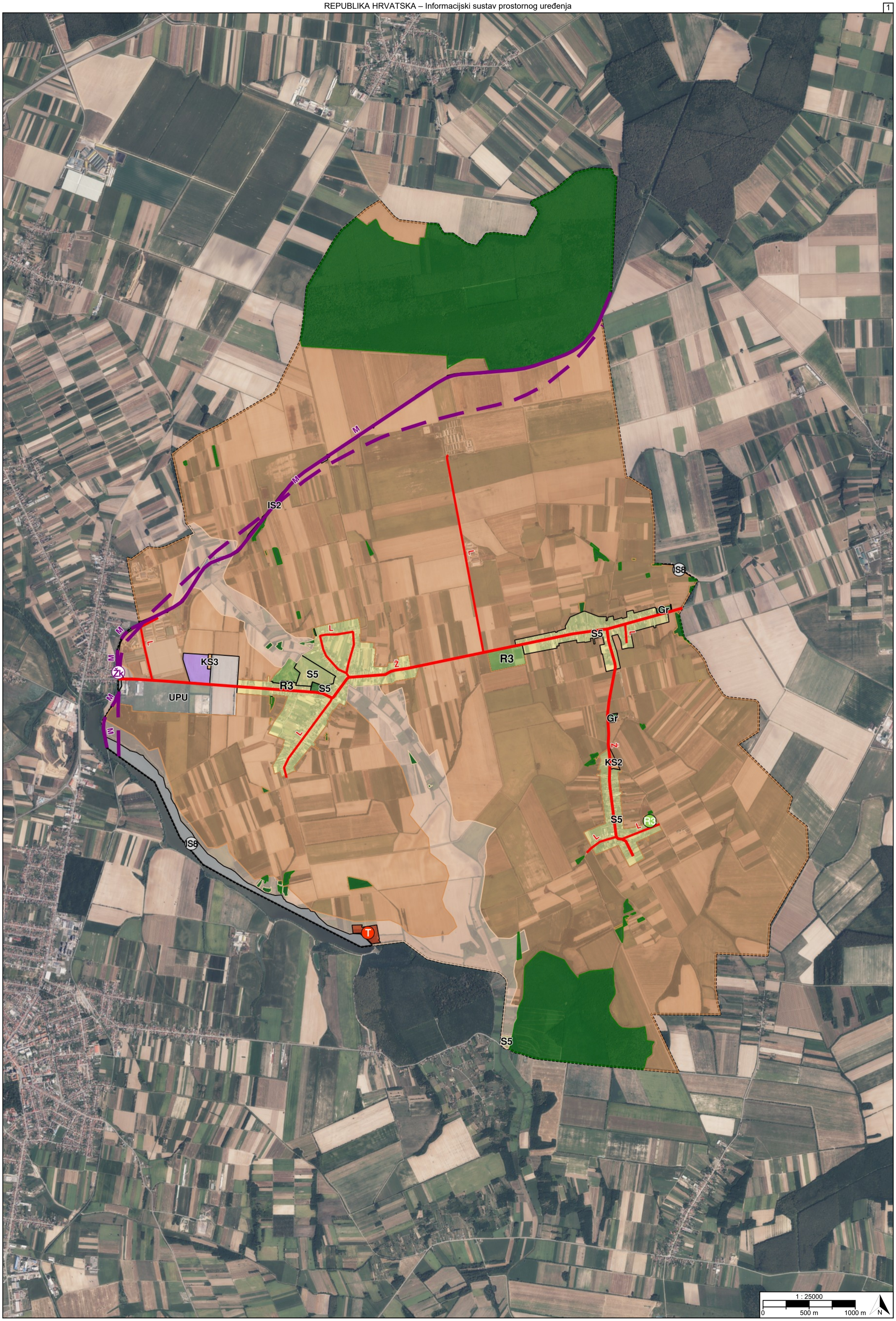
IS2
M
M
M
M
KS3
UPU
ŽK
S5
R3
S5
L
L
Ž
R3
S5
Gr
IS8
Gr
N
KS2
S5
L
L
R3
IS8
T
S5
1 : 25000
0
500 m
1000 m
N

TUMAČ PLANSKOG ZNAKOVLJA

[OB-1-1] Obuhvat prostornog plana

[OB-1-1-3001] Obuhvat prostornog plana

[KN-1-1] Namjena prostora

[KN-1-1-1310] Zemljište namijenjeno šumi i šumsko zemljište državnog značaja

IS2 [KN-1-1-1902] (IS2) Površina infrastrukture - željeznički promet državnog značaja

T [KN-1-1-2400] (T) Ugostiteljsko-turistička namjena područnog (regionalnog) značaja (u izdvojenom građevinskom području izvan naselja)

R3 [KN-1-1-2603] (R3) Sportsko-rekreacijska namjena - sportsko-rekreacijska igrališta na otvorenom

IS8 [KN-1-1-2908] (IS8) Površina infrastrukture - vodnogospodarski sustav područnog (regionalnog) značaja

S5 [KN-1-1-3005] (S5) Stambena namjena - poljoprivredna domaćinstva

I1 [KN-1-1-3211] (I1) Proizvodna namjena

KS2 [KN-1-1-3282] (KS2) Komunalno-servisna namjena - reciklažno dvorište

KS3 [KN-1-1-3283] (KS3) Komunalno-servisna namjena - građevni otpad

Gr [KN-1-1-3290] (Gr) Groblje

[KN-1-1-3301] Vrijedno zemljište namijenjeno poljoprivredi

[KN-1-1-3302] Ostalo zemljište namijenjeno poljoprivredi

R3 [KN-1-1-3603] (R3) Sportsko-rekreacijska namjena - sportsko-rekreacijska igrališta na otvorenom

IS7 [KN-1-1-3907] (IS7) Površina infrastrukture - energetski sustav

UPU [KN-1-1-3994] (UPU) Površina određena urbanističkim planom uređenja

[IS-1-1] Cestovni promet

Ž [IS-1-1-2005] (Ž) Cesta područnog (regionalnog) značaja

L [IS-1-1-3007] (L) Cesta lokalnog značaja

[IS-1-2] Željeznički promet

M [IS-1-2-1001] (M) Željeznička pruga za međunarodni promet s pripadajućom željezničkom infrastrukturom

M [IS-1-2-1002] (M) Željeznička pruga za međunarodni promet s pripadajućom željezničkom infrastrukturom - planirano

Žk [IS-1-2-2010] (Žk) Željeznički kolodvor/stajalište

REPUBLIKA HRVATSKA
OSJEČKO-BARANJSKA ŽUPANIJA, OPĆINA VIŠKOVCI

Naziv prostornog plana:

Prostorni plan uređenja Općine Viškovci

Naziv kartografskog prikaza prostornog plana:	Mjerilo prikaza:
1.1. Namjena prostora	1:25000

Vrsta postupka:
Postupak izrade i donošenja izmjene i dopune prostornog plana

Faza izrade plana:	Oznaka revizije plana:
Prijedlog prostornog plana za 1. ponovnu javnu raspravu	

Odluka o izradi prostornog plana:
Odluka o izradi izmjene i dopune Prostornog plana uređenja Općine Viškovci (Službeni glasnik Općine Viškovci broj 2/2025, 6/26)

Javna rasprava:
Javna rasprava provođena je od 26.10.2026. do zaključno s danom 09.11.2026. Prva ponovna javna rasprava provodi se od 27.11.2026. do zaključno s danom 04.12.2026.

Javni uvid:	Javno izlaganje:
od 27.11.2026. godine do 04.12.2026. godine, na lokaciji: Grobljanska 26, 31401 Viškovci, 9-14h	dana 27.11.2026. godine, na lokaciji: Grobljanska 26, 31401 Viškovci, 14h

Nositelj izrade prostornog plana:	Odgovorna osoba nositelja izrade:
Osječko-baranjska županija, Općina Viškovci Jedinstveni upravni odjel	PROČELNICA Jasmina Galeković dipl.iur.

Tijelo koje donosi prostorni plan:	Predsjednik tijela koje donosi prostorni plan:
Osječko-baranjska županija, Općina Viškovci Općinsko vijeće	PREDSJEDNIK OPĆINSKOG VIJEĆA Mario Marijanović

Stručni izrađivač prostornog plana:	Odgovorna osoba stručnog izrađivača:
ARHEO d.o.o. Zagreb, Vinogradi, I odvojak 6 OIB: 02095263263	DIREKTOR Mario Pezelj dipl.ing.arh.
	Odgovorni voditelj izrade: Mario Pezelj dipl.ing.arh.

Stručni tim:

Mario Pezelj, dipl.ing.arh.
Ivona Lerga, mag.ing.arh.
Frida Samardžić, mag.ing.arh.
Josip Horvat, dipl.ing. prom.
Branimir Fojs, dipl.ing.arh.
Robert Jakovina, dipl.ing.arh.

REPUBLIKA HRVATSKA
OSJEČKO-BARANJSKA ŽUPANIJA, OPĆINA VIŠKOVCI

Naziv prostornog plana:

Prostorni plan uređenja Općine Viškovci

Naziv kartografskog prikaza prostornog plana:	Mjerilo prikaza:
1.1. Namjena prostora	1:25000

Vrsta postupka:
Postupak izrade i donošenja izmjene i dopune prostornog plana

Faza izrade plana:	Oznaka revizije plana:
Prijedlog prostornog plana za 1. ponovnu javnu raspravu	

Prostor za digitalni potpis

Odgovorna osoba nositelja izrade:
PROČELNICA
Jasmina Galeković dipl.iur.

Jasmina Galeković
Digitalno potpisao: Jasmina Galeković
Datum: 2026.11.23 14:04:45 +01'00'

Odgovorna osoba stručnog izrađivača:
DIREKTOR
Mario Pezelj dipl.ing.arh.

MARIO PEZELJ
Digitally signed by MARIO PEZELJ
DN: C=HR, O=HRIDCA, OU=Signature, SN=PEZELJ, G=MARIO, SERIALNUMBER=PNOHR-41447075998, CN=MARIO PEZELJ
Reason: I am the author of this document
Location:
Date: 2026.11.23 13:57:29+01'00'
Foxit PDF Reader Version: 2025.2.0

Odgovorni voditelj izrade:
Mario Pezelj dipl.ing.arh.